

あなたのまちの情報誌

タウン大治

2024年4月
vol.167

※圓長寺の年越しライトアップ(タウン誌ボランティア)

令和6年度 大治町社会福祉協議会

社協の活動を応援してください!!

会員募集のお願い

会員の種類 ▶

個人会員 1口 1,000円

法人会員(企業・団体の方)

1口 10,000円



福祉教育推進



福祉講演会



福祉団体活動の支援

地域福祉活動の推進を目指す本会の目的と活動にご賛同いただける方の入会をお待ちしております。

←会費の
使い道(例)



入会方法

来所の場合

下記または大治町役場民生課窓口にご直接お越しください。

電話の場合

本会よりご連絡のうえ、訪問させていただきます。(振込を希望される場合は、振込用紙を送付させていただきます)

●社協会員とは…町内の地域福祉の推進を資金面から応援していただくものです。

令和6年度大治町社会福祉協議会会員入会募集のご案内 …… 1
大治町社協のできごと、大治町社会福祉協議会表彰 …… 2・3
大治町共同募金委員会からのお知らせなど …… 4・5

手話奉仕員講座のご案内など …… 5・6
ちょっと気になる「発達障害」って何?など …… 7
令和5年度大治町社会福祉協議会会員入会実績報告など …… 8

発行

社会福祉 大治町社会福祉協議会

〒490-1143 海部郡大治町大字砂子字西河原18 大治町総合福祉センター希望の家

TEL 442-0990 FAX 442-0882

URL <http://fukushi-ooharu.sakura.ne.jp> E-mail fukushi-ooharu@future.ocn.ne.jp

大治町社会福祉協議会

検索

タウン大治は、皆様からの会費・寄付金及び赤い羽根共同募金の配分金によって作成しております。

協NEWS

令和5年度福祉講演会(法人設立40年記念事業)を開催しました

令和6年1月27日(土)に大治町総合福祉センター希望の家にて「令和5年度福祉講演会(法人設立40年記念事業)」を開催しました。

講師には、気象予報士の森田正光氏をお招きし、「近年起こりうる災害を知り地域の支え合いを考える」という題目で、地球温暖化により、大雨が増えていることや、災害時の地域の支え合いが大切で、普段から顔の見える関係性を構築する重要性についてなどを、わかりやすくご講演いただきました。

当日は、159名の方にご来場いただきました。ありがとうございました。



森田正光氏

令和5年度 大治町社会福祉協議会表彰

～ ありがとうございます ～

大治町社会福祉協議会の推進に多大なご協力をいただいた方々を表彰しております。

20年継続会員様(以下順不同、敬称略)

安 田 志 保	近 藤 千 代 子	斑 目 明 美
矢 野 淑 子	磯 野 英 明	

理事・監事・評議員継続表彰者様

花 井 照 男

ボランティアグループ継続表彰団体様

友 愛 活 動 分 会

寄付金感謝状授与者様

長 谷 川 明 男

介護用品レンタル・販売・住宅改修



名古屋市中川区吉津四丁目2110
アクティブ吉津C号

☎ (052) 433-3115

本社/一宮福祉サポート
一宮市深坪町33-2 Pアリ

☎ (0586) 44-6781

大好き... ほるちゃん

大治町町制40周年記念
応援曲

☆喜白の滝
☆越えて...津軽海峡

川島かず恵
(本名加藤三江)

大治生まれ
大治育ち
です

TEL.052-444-1189 (090-8955-4208)

大治町社



フードパントリー事業を実施しました

令和5年12月21日(木)と22日(金)に、申し込みのあったひとり親世帯26世帯を対象にお米や食料品、衛生用品などをお渡ししました。

申込者からは、「こんなにたくさん助かります!」や地域の方々の協力があったことを伝えると、「本当にありがとうございます。」などの声を聞くことができました。

年末フードパントリー事業は、町民のみなさまからご寄付いただいた食品と、みなさまにご協力いただいた赤い羽根共同募金の「歳末たすけあい募金」配分金を活用して実施しました。



ほうれん草小松菜
元気朝市おおはる様



食パン
イギリス食パンの店
ファンファン様



トイレットペーパー
第一生命保険(株)
大治営業オフィス様

社会はコロナ禍前の状況に戻りつつありますが、物価の上昇等、不安定な社会情勢により生活環境への影響は続いているかと思えます。生活に対する不安や子育てに関する悩みなど、なにかありましたらお気軽にご連絡ください!



令和5年度 西尾張ブロック ボランティアフェスティバルが開催されました

令和6年1月21日(日)に弥富市の総合社会教育センターにて「令和5年度西尾張ブロックボランティアフェスティバル」が開催されました。

今年度は、4年振りにブース出展型のフェスティバルとなり、大治町社会福祉協議会ボランティアセンターからは、ハンドマッサージと呈茶の活動をしている「*ほうゆう*」さんが出展して下さり、来場者の方や他市町村のボランティア団体の方と交流されていました。

また、講演会では、JA愛知厚生連 海南病院の名誉院長である山本直人氏を講師にお招きし、「笑い」と「健康」と「ボランティア」をテーマに講演いただき、最後はJA海部東なの花の会さんによる笑いヨガで締めくくられました。

広域でのつながりの大切さを考えたり、ボランティア活動の魅力を再発見できる機会となりました。



大治中へ、ご進学予定の方、
大治中で必要な衣料は、全部揃います。
大治中 大治小 大治西小 大治南小 指定用品取扱店

学生服・セラー服学生衣料の店
やすみ

大治町堀之内 <052>444-2182
安藤医院東150m角 駐車場アリ

ハートメディカル グループ
Heart Medical Group

- ハート医科介護支援サービス
- ハート医科レンタルサービス
- ハートデイサービス
- ハートはりきゅうマッサージ院
- 第2ハートデイサービス
- ハート調剤薬局甚目寺店
- ハート訪問介護ステーション

往診・介護に関する
お問い合わせは **☎449-6050**

委員会からのお知らせ

令和6年能登半島地震義援金についてのお礼とご報告

皆様からお預かりした
義援金

223,293円となりました。

(集計期間:令和6年1月5日~2月5日)

たくさんのご協力ありがとうございました。

皆さまからお預かりした義援金は、共同募金会から被災した地域の自治体へ送ります。その後、配分委員会が公平・平等に被災者へ分配します。

また、引き続き窓口にて募金を募集しています。みなさまの温かいご支援をよろしくお願いたします。



問合せ 大治町共同募金委員会 TEL 441-1820

認知症サポーター養成講座のお知らせ

参加費
無料

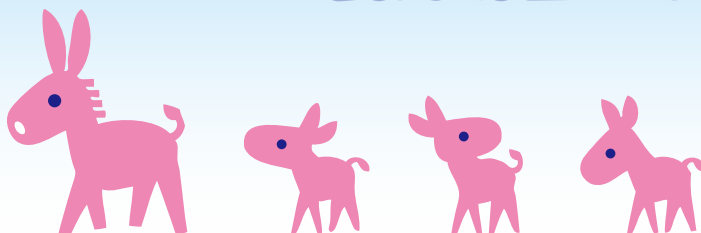

申し込み
不要

団塊の世代全員が後期高齢者となる2025年には約700万人が認知症になり、65歳以上の約5人に1人が認知症になるのではないかと予測されています。認知症は誰もがなる可能性のある病気であり、地域全体で認知症について考えることが必要です。

そこで「愛の家グループホーム大治北間島」の皆さんにご協力いただき、認知症サポーター養成講座を開催しています。興味・関心のある方はぜひ一度ご参加ください。

日程	4月6日(土)、5月11日(土)、6月 1日(土)、7月 6日(土) 8月3日(土)、9月 7日(土)、10月19日(土)、11月 2日(土) 12月7日(土)、1月11日(土)、2月 8日(土)、3月22日(土)		
場所	総合福祉センター希望の家 1階会議室	時間	14:00~15:30
問合せ	大治町地域包括支援センター(総合福祉センター希望の家内) TEL 442-0857		
内容	<ul style="list-style-type: none"> ● 認知症の症状 ● 認知症の診断・治療、予防 ● 認知症の方と接するときの心構え ● 家族の気持ちの理解 ● サポーターとは ● 劇団による寸劇 など 		



※やむを得ず日程が変更となる可能性があります。大治町の広報にも掲載しておりますのでそちらもぜひご確認ください。

大治町共同募金



赤い羽根共同募金にご協力ありがとうございました

令和5年度赤い羽根共同募金へご寄付をお寄せいただき、ありがとうございました。町民のみなさまや関係機関をはじめ多くの方の温かいご支援とご協力により、多額の募金をいただくことができました。この募金は、愛知県共同募金会で取りまとめられたのち、本会が行う地域福祉活動などにも活用されます。

令和5年度 募金実績額

2,212,101円

内 訳

赤い羽根共同募金 1,457,978円
歳末たすけあい募金 754,123円



今後も、赤い羽根共同募金へご理解、ご協力くださいますようお願いいたします。

募金の使われ方について、具体的な内容をホームページで公開しています。

はねっと 大治町

検索

赤い羽根共同募金について知りたい方
<http://www.akaihane.or.jp/>

おおはる成年後見支援センターだより



「漫談で学ぶ 成年後見制度」講演会を行いました!

おおはる成年後見支援センターでは、令和5年12月9日(土)に総合福祉センター希望の家にて講演会を行いました。

かずひろ

講師には弁護士でお笑い芸人の安井一大氏をお招きして昔話、桃太郎の漫談を通して成年後見制度についておもしろくわかりやすくお話していただきました。



参加者の皆様からは

- ◎桃太郎のおはなしを基に制度の説明があり分かりやすかった。
- ◎事例があり具体的にイメージができた。
- ◎話も面白く勉強になった。



おおはる成年後見支援センターでは、成年後見制度を広く知ってもらうために、研修会の開催や、個別の相談や支援を行っております。『困った』『不安だな』と思うことがあればお気軽にご相談ください!

等のお声をいただきました。

認知症や、精神障害で判断能力が低下した際にどんなトラブルや困りごとが起こるのか、制度を利用することで解決、回避することができるのか知ることができました!

おおはる成年後見支援センター TEL 433-1505 (イコウ!コーケン)

受付時間 月曜日～金曜日 午前8時30分～午後5時15分
※土日・祝日・年末年始はお休み

相談は無料です!
お気軽にご相談ください

大治町社協インフォメーション

令和6年度

手話奉仕員養成講座のご案内

手話は、聴覚障がい者にとって大切なコミュニケーションの手段の1つです。初めて手話を学ぶ方でも安心して学ぶことのできる講座です。この機会に聴覚障がい者への理解を深め、手話を通じたボランティア活動をはじめてみませんか。

と き	5月11日(土)～令和7年2月22日(土)までの土曜日 全40回 ※6月8日、8月17日、11月16日、12月7日、12月14日、12月28日、1月4日及び祝日は除く 5月11日～6月22日 9時30分～11時00分 6月29日～8月 3日 9時15分～12時30分(90分×2 休憩15分) 8月10日～2月22日 9時30分～11時30分	定員 20名
と ころ	前半18回(5月11日～8月 3日) 大治町総合福祉センター「希望の家」 後半22回(8月10日～2月22日) あま市甚目寺総合福祉会館	
対 象 者	大治町およびあま市在住、在勤の方	
受 講 料	無 料 [ただし、「手話奉仕員養成テキスト手話を学ぼう手話で話そう」及び「あいちの手話」を持っていない方は合計5,300円(テキスト代3,300円及び2,000円)自己負担]	
申込方法	大治町社会福祉協議会 1階窓口または電話	
申込期間	4月1日(月)～4月26日(金) 受付時間/午前8時30分～午後5時15分 ※日・祝日は除く ※全日程の80%以上出席できない場合は、修了証を発行できませんので、ご了承ください。	
主 催	大治町社会福祉協議会、あま市社会福祉協議会	



問合せ 大治町社会福祉協議会 TEL 441-1820

〈食料寄付のお願いについて〉

大治町社会福祉協議会では、生活に困窮した方へ食料提供を行っています。提供する食料は、地域の皆様からの寄付と、名古屋セカンドハーベスト等を利用し、不足分を補っています。令和5年度は、46名の方々にご寄付をいただき、62世帯106人、463日分の食料を提供しました。地域の皆様のご寄付によって、食料が必要な方へ提供できています。この場をお借りして、感謝申し上げます。ありがとうございました。



〈ご寄付いただきたい食品〉

カップ麺・パスタ・麺類等・カレー・缶詰・瓶詰・のり・飲料水・ジュースなどの食品が不足しています。

※食品以外は受け取ることができません。
※医薬品、医薬部外品などの栄養ドリンク等も受け取れませんのでご了承下さい。

〈ご寄付いただく食品の期限等〉

- ①未開封
 - ②賞味期限が2か月以上
 - ③常温で長期保存が可能な物
- ①から③をすべて満たしてください。
(※お米については精米後6か月以内)



問合せ 海部郡大治町大字砂子字西河原18番地 大治町社会福祉協議会内 TEL 433-9996

ボランティア活動保険について

4月は加入・更新の時期です!



ボランティア活動保険とは?

この保険は、ボランティア活動中の事故によりボランティア本人がケガをした、または、ボランティアの方々が、ボランティア活動により他人や物に対して損害を与えたことにより、損害賠償問題が生じた場合に補償する保険です。

万一の事故に備えて、ボランティア活動時には加入することをお勧めします。ボランティア保険へのご加入の際は、社会福祉協議会窓口までお越しください。

問合せ 大治町社会福祉協議会ボランティアセンター TEL 441-1820

春を楽しもう

春がやってきました。子どもと一緒に「春」を見つけにお出かけしてみませんか。遠くまで行かなくても、近くの公園で構いません。

春の植物

たんぽぽ、シロツメクサ、ナズナ、つくしなど

シロツメクサはたくさん摘んで長く編むと、王冠など作れます。

つくしは袴を取れば、春の食材として食べることができます。



春の昆虫

ナナホシテントウムシ、モンシロチョウ、アゲハチョウなど



気候がいい春は、いろいろな自然に触れることができるチャンスです。子どもたちの感性を伸ばすためには自然に触れることも大切とされています。お天気のいい日にぜひどうぞ！

ちょっと気になる

「発達障害」って何？

世界自閉症啓発デー

毎年4月2日は「世界自閉症啓発デー」ということをご存知ですか。これは国連総会で決議された日です。全世界の人に自閉症を理解してもらう取り組みが行われます。

日本でも自閉症をはじめとする発達障害について啓発活動が行われています。毎年4月2日から8日を

発達障害啓発週間として、シンポジウムやライトアップなどが開催されます。名古屋では、例年中部電力 MIRAI TOWER(旧テレビ塔)が自閉症啓発デーのシンボルカラーであるブルーにライトアップされたり、シヨップでイベントが開催されたりします。

この啓発デーを機会に、自閉症をはじめとする発達障害について知っていただき、発達障害のある方だけでなく、みんなが幸せに暮らせる社会の実現につながっていくとよいと思います。

「1000の風 1000のチェロ」

いせ ひでこ / 作

発行所：株式会社偕成社

ひとりの少年が、チェロの教室で、大地震がおきた時、神戸にいた少女に出会いました。

ある日、ふたりはチェロ教室の帰り道、阪神淡路大震災復興支援のための「1000人のチェロ・コンサート」へ参加しようと集まる人々に出会いました。そして、ふたりもこのコンサートの練習に参加し始めるのです。

今年は石川県で大地震があり、この絵本を読んでみたくなりました。ぜひ、手にとってみてください。



絵本のすすめ

医療法人 藤 枝 会

内科・小児科・循環器内科・乳腺外科
心臓リハビリテーション・睡眠時無呼吸・禁煙外来

安藤医院 TEL(052)444-2301

安藤医院訪問看護ステーション TEL(052)485-6910

安藤医院居宅介護支援事業所 TEL(052)441-5155

介護老人保健施設 **四季の里** TEL(052)441-5122

介護老人保健施設 **第II四季の里** TEL(052)412-6270

メディカル・ケア・サービス東海(株)

・愛の家 グループホーム

おおはる

大治町北間島宮西28番地

TEL052-449-6013

FAX052-449-6015

・愛の家 グループホーム

大治北間島

大治町北間島屋敷119番地

TEL052-526-3620

FAX052-526-3622

入 | 居 | 者 | 様 | 募 | 集 | 中

令和5年度 会員入会実績報告

ご入会ありがとうございました。ご協力いただきました会費は、町内の地域福祉推進のために活用させていただきます。

個人会員 440名 718口 718,000円

法人会員 45社 48口 480,000円

ご入会いただきました企業・法人の皆さまをご紹介します。

※令和6年2月29現在(順不同・敬称略)

株式会社名古屋銀行 大治支店	クラ設計株式会社	日本システム・クリエート株式会社	ハイテック・システム有限会社
宗教法人光暁寺	大治習字教室	かやがき法律事務所	高取鉄工株式会社
衣料百貨やすい	パソコン・トレイン	大治町商工会	立松建設株式会社
税理士法人HOTAX	株式会社後藤土木	医療法人藤枝会	指幸・山田建具店
株式会社高取建材店	株式会社タケダ	株式会社原塗装店	株式会社小澤電気工業
一般社団法人ベース	JA海部東農業協同組合	株式会社笠取	タック株式会社
一般社団法人Hishigen	有限会社ナカムラホーム	初鹿野法律事務所	ヤマナカ株式会社
大治南保育園	三和テクノ株式会社	津島法人会 大治支部	株式会社西村工業
イナザワ防災株式会社	株式会社雄山	株式会社マイワークス	大治郵便局
社会福祉法人 貴徳会 特別養護老人ホーム 希望の郷大治		メディカル・ケア・サービス東海株式会社 愛の家グループホームおおはる	
幼保連携型認定こども園 大治幼稚園		株式会社一宮福祉サポート 名古屋西営業所	
第一生命保険株式会社 大治営業オフィス		株式会社大嶽名古屋 パナソニック エイジフリーショップあま津島	
愛知県公安委員会指定 名駅大治自動車学校		株式会社中部技術サービス 名古屋支店	

令和6年度 社会福祉協議会予算(案)

(単位:千円)

支出 **合計:441,046**

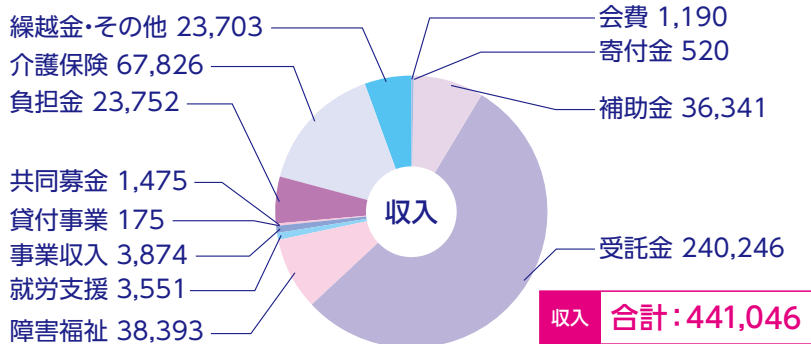
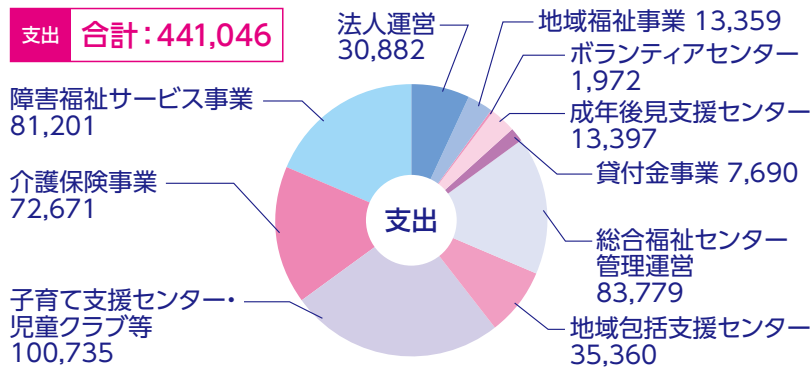

収入 **合計:441,046**

寄付お礼

元氣朝市 おおはる
 匿名 金50,000円
 第一生命保険(株)大治営業オフィス トイレットペーパー(12ロール入り)25袋
 森 久美子 マスク他
 大治町民生委員児童委員協議会
 昭和30・3大治中卒業生同窓会
 金30,000円
 大治町民生委員児童委員協議会
 金65,256円
 カップ麺(12ケ入り)1箱
 金30,000円

「」寄付いただき、ありがとうございました。

(順不同・敬称略) (令和6年2月29日現在)

ほうれん草小松菜 各50束

創業明治28年

新築からリフォームまで

大治町で百年以上の家づくり

バリアフリー改修も
おまかせください!

☎ **0120-469-112**

一級建築士事務所



立松建設株式会社

海部郡大治町砂子西腰掛畑1895 TEL 052-444-2118

<http://www.tatematsu-const.co.jp/>

一生涯のパートナー

第一生命

Dai-ichi Life Group

第一生命保険株式会社

ご加入の生命保険に関するお手続き・お問い合わせ

第一生命コンタクトセンター

☎ **0120-157-157**