あなたのまちの情報誌

# タウン大治

2020年10月
vol.153

Title：“紅葉”


赤い羽根共同募金運動がスタートしました! …… 2
福祉作業所さつきの家です! …… 3
大治町で元気に活動している方にスポット! …… 4
ちょっと気になる「発達障害」って何?など …… 6
食品寄付のお願いとお礼 …… 7
大治西小学校3年生の皆さんに学んでいただきました! …… 8
ふれあいフェスティバル2020中止いたします …… 8



■発行

社会福祉法人 大治町社会福祉協議会

〒490-1143 海部郡大治町大字砂子字西河原18 tel 052-442-0990 fax 052-442-0882
URL http://fukushi-ooharu.sakura.ne.jp E-mail fukushi-ooharu@future.ocn.ne.jp

■編集／タウン誌編集ボランティア

大治町社会福祉協議会 検索

タウン大治は、皆様からの会費・寄付金及び赤い羽根共同募金の配分金によって作成しております。

# 赤い羽根共同募金運動がスタートしました!

## 今年も10月1日から12月31日まで、全国一斉に赤い羽根共同募金運動が行われます。

共同募金は、昭和22年からはじまり、その時代、その時代の社会の困りごとを解決するために活動を続けて今日に至っています。

本年も10月1日から全国一斉に募金運動が始まります。よりよい地域づくりのために、一人でも多くの方々に共同募金運動に参加していただけるよう取り組んでまいります。皆様のご支援をよろしくお願いします。さて、今年度につきましては、直接の接触が難しいコロナ禍において、地域から孤立をなくすことをテーマに、つながりを保ち続けることを目的に活動をする団体を支えるため、10月1日から「国民たすけあい運動赤い羽根共同募金」、12月1日から「歳末たすけあい募金」として共同募金を実施いたします。本町においても、公共施設や協力店に募金を設置させていただくなど、様々な形で町内の皆様にご協力を呼びかけていきますので、ご協力よろしくお願いします。みなさんの募金がどのように役立てられているのか、昨年度の使い道を一部ご紹介します。

### 福祉まつり……489,475円

子どもからお年寄りまで障害のある方もない方も、年齢・障害の有無を超えてまつりを通して触れ合っていただくことができました。

### 福祉団体への助成……458,757円

子ども会連絡協議会、老人クラブ連合会、障害者福祉協会、障害児(者)を持つ親の会、遺族会への助成。

### 福祉実践教室の開催……200,000円

車いす、手話、点字などの福祉体験を町内の小中学校でボランティアの協力をえて実施しています。

### ボランティア団体への助成……106,648円

おもちゃ図書館「ゆめあゆみ」、手話サークル「かたつむり」への助成。

©BDP ©CraftEgg ©BUSHI

募金の使われ方について、具体的な内容をホームページで公開しています。

赤い羽根　大治町　検索

■赤い羽根共同募金の使いみちなど
http://www.akaihane.or.jp/

問合せ先　大治町共同募金委員会(大治町社会福祉協議会内)　☎442−0990

# 福祉作業所さつきの家です！

さつきの家は、大治町総合福祉センター希望の家1階にある、
就労継続支援B型事業所と生活介護事業所です。

## 就労継続支援B型事業所

作業内容は、ネジの組立てや袋入れ、銅線はくり、ポスティングやお墓掃除等で、毎日みんなで頑張ってお仕事をしています。

また、年に数回、映画や食事に出かけたり、クリスマス会などの季節的行事を行っています。

## 生活介護事業

1日のスケジュールは、作業とレクリエーションを行っています。作業では、ゴム製品のバリ取り、空き缶つぶしをしています。レクリエーションでは、ウォーキング、ボールトレーニング、外出、DVD観賞、ゲーム等をして楽しんでいます。

**利用者募集**

療育手帳・身体障害者手帳をお持ちの方。
見学体験は随時行っています。

福祉作業所さつきの家　☎442−7187　担当/山本、明壁

# 大治町で元気に活動している方にスポット！

＊お寺サロン＊、＊ほうーゆう＊の下野氏が

## 小児がんピアサポーター和樂（わらく）をはじめました

**自身の小児がん闘病の経験からスタートした「小児がんピアサポーター」について聞いてみました。**

### Q この活動を始めたきっかけは？

コロナ禍において、小児がんピアサポーター研修で身に付けたスキルを生かせたら…と、中村日赤で同じ闘病体験をした「仲間＝ピア」と共に、活動を始めました。年4回程度、ベッドサイドでも遊べるおもちゃの材料や、SNSを利用した交流の場の提供をはじめ、感染拡大が落ち着いたら、患児や付き添いのご家族と対面でアートセラピーを使った癒しの提供をしたいそうです。皆様にも、ご支援、ご協力をいただけると嬉しいです。

今年６月に中村日赤小児病棟の入院中の子ども達に、公募で寄せられたあたたかい応援メッセージやぬり絵等を贈りました。

### Q 今後の目標は？

いずれは地域のピアサポーターになれたらと思っています。悩みの種は、小児がんに限らず様々だと思います。

地域包括ケアシステムの、一端を担いたいと、ボランティアセンターさんや、圓長寺さんのご協力もあり、5年前に『地域健康コミュニティ＊お寺サロン＊』と『ボランティア＊ほうーゆう＊』をスタートしました。

主に健康寿命の延伸を目的に、住み慣れた地域で、定期的に、多世代が交流しながら心・体・脳の健康を保ち、イキイキと暮らせるような「たのしい!おいしい!きもちいい!」メニューを、民間発信の事業として提案して参りました。

開催場所が、希望の家、老人福祉センター、小学校、お寺･･･ということもあり、お年寄り、赤ちゃんとママ、子どもたちなどが抱えるモヤモヤや、大切な人や時間の喪失体験など、様々な気持ちにふれる機会がありました。

新しく取り組んでいる『小児がんピアサポーター』のスキルを生かして、共通の悩みを持つ者が仲間となって、分かち合い、励まし合い、悩みを語り合える安全な場を目指しています。

社協、保健センター、役場の相談窓口など、社会資源につなげられる、官民協働の共感的なコミュニティに成長することを願っています。

東海大学医学部看護学科
小児がんピア・サポーター推進 協議会 事務局長
井上　玲子先生

## 小児がんピア・サポーターのつながり

2012年に改正された「第2期がん対策進基本計画」では、小児がんへの対策が記述されています。また、ここではピア・サポートの重要性も明記されます。「ピア=仲間」である同じ経験をした者同士が、互いに自分の体験から得た知識をもとに「サポート=支援」することの重要性です。ピア・サポートが、がん患者の心の支えになり、癒し、励ましになり、ピアサポーターらが病院の中で活動しやすい体制を整えることが、医療に課されたのです。私が親の会の設立に関わった頃は、患者・家族会は医療者にとって圧力団体や抗議団体のように扱われ、医療者はできるだけ近寄らない、かかわりを持たないことが医療の中に文化として根付いていました。ですので、1990年代から少しずつ設立された小児がん親の会の方々は、いつも医療者に隠れてこっそりと活動していました。自分たちの活動の本来の意味をわかってもらいたい、医療者と共に闘病中の方々の支援に関われるようになりたい、認知してもらえるにはどうしたらいいのだろうか、そんなことをいつも考えながら親の会の方々と活動をしていたものです。しかし今は、小児がんを治療している拠点病院などは親の会の活動に大変なサポートをしてくださいます。小児がんを経験した患者や家族だからこそできる支援が患者・家族会にはあること、その存在は、医療者には持っていない不思議な力を持つことをようやく理解してもらったのです。

「第2期がん対策推進基本計画」小児がんやピア・サポートが明記されたことをきっかけに、2013年、全国の小児がん親の会10団体の代表者ら15名と「小児がんピア・サポート推進協議会（https://cc-peersupport.com/）を立ち上げました。小児がんの患者・家族が行うピア・サポーターに対し、相談事業として医療者と協働できるための基本的なスキルを身につけることを目的とし、年2回、小児がん拠点病院を巡りながら研修を行っています。この取り組みをはじめて8年が経過し、今では200人以上の修了生が全国でピア・サポートを実践しています。皆さん自分の経験を今、小児がんの闘病で苦しんでいる子どもや家族の力になりたいと、さまざまな形で支援に取り組んでいます。

仲間に出会うタイミングが難しいだけで、出会うことができれば「つながる」ことができるのです。

昨今、当事者の経験を最大限に生かせる時代がようやく来たといえます。ピアサポーターの方々がますます社会に浸透し、がん患者・家族の方々が生活しやすい環境がさらに整うことを心より願っております。

つながりの輪を広げて欲しいと、切に願っています。

### 名古屋大学大学院 医学系研究科小児科学 高橋 義行 先生のコメント

病棟の現状は、新型コロナウイルスのため、付き添いの制限や外泊禁止など、患者さん、ご家族とも、普段よりストレスが高まっています。

小児がん患者さんと、そのご家族は、長期にわたる治療と、その後の生活にも支えが必要です。ご協力いただけたらとても嬉しいです。

### 小児血液・固形腫瘍・患者家族の会「つながる輪」 山崎 仁美 事務局長のコメント

和樂さんは、優しい言葉をたくさん持っていて、相手の悩みによってそれを上手く伝えられます。悩みを吹っ飛ばしてくれるような笑顔と、勉強熱心な真面目さで、そっと寄り添ってくれます。

将来に向けて様々な方と繋がり、活動を拡げてほしいと思います。

次回、提供予定の
フォロワーさんから
寄せられた折り紙作品
（はらぺこあおむし）

「和やか」な場、「楽しい」時、アイデアを募集しています。
また、活動資金の募金も随時ご協力お願いします。

和樂Facebookページ

https://www.facebook.com/waraku200715/

## ちょっと気になる「発達障害」って何？

### ちょっとした工夫で暮らしやすく

発達障害の方の中には、片付けがうまくできない、時間に間に合わない、約束を忘れてしまう、など生活を送るときに困ることが多い方がいらっしゃいます。小さい頃から「何度言われたらわかるの！」と叱られてばかりいたけれど、今でもやっぱりできずに悩んでいる方も多いのでは？

最近は、発達障害の方に向けてのアイデア本やインターネットサイトが多く出回っています。メモをとる、携帯電話の機能を上手に使う、などちょっとした工夫の仕方がたくさん掲載されていますので、一度ご覧になってみて少しでも暮らしやすく整えていただけるといいと思います。

## 高木さんちの毎日子育て

私には8歳になったばかりの息子がいます。

コロナ対策のこともあり、あっという間に3年生になりそうです。

大変な中でも、成長や幸せを見つけて、その時々を大切にしたいと思います。

9月は防災月間でした。みなさんはお子さんの防災に取り組んでいますか？

防災ときくと「防災リュック」を連想しがちですが、「防災リュック」を作る前にぜひ知ってほしいことがあります。

**【知っておくこと】**

「大治町防災ガイド＆ハザードマップ」を見て、住んでいる地域でどんなことが起きるか知ることができます。

昨年新しくなり、大変見やすく使いやすくなっていますよ。

お子さんが幼稚園・保育園にいるときに被災してしまったらどういう対応であるか、父母が勤務中ならその対応、どうやって家族と連絡をとるか、どこに避難するべきか、話し合うことが大切です。

**【安全な空間をつくりましょう】**

命を守るためにも、ガラスには飛散防止フィルムを貼ったり、家具や家電等を固定するなど、お家を少しでも安全にすることが先決です。お子さんの目線に合わせて、安全な空間をつくっていきましょう。

**【遊びを通して学ぶ】**

動画サイトやアプリで、子ども向けに防災が学べるものもあります。防災カルタなどカードゲームもあり、お子さんと一緒に遊びながら、身を守るにはどうしたら良いか学べます。

**【トイレを備えましょう】**

私は携帯トイレも1週間分備蓄しています（3人家族150回分以上）。地震で断水や、下水管が壊れていることも。

避難所の仮設トイレも子どもにとって使いづらいです。食べ物は我慢できてもトイレは我慢できません。必ずトイレを備蓄しましょう。

お子さんの成長によって備蓄を見直していくことが大切です。親子向けの防災本もでていますので、参考にしながら、ご家庭にあった備えをぜひしてみてください♪

## 絵本のすすめ

### あのくも なあに？

富安陽子（文）　山村浩二（絵）

発行社：福音館書店

刻一刻と変化する空の雲を見ていると心がゆったりとしてきます。「あのくもなあに？」「なんだろね」とリズミカルなことばが耳に残ります。親子で雲をながめながら楽しめる絵本です。

不足しています!!

大治町社会福祉協議会 フードドライブのお願い

# ご家庭で眠っている食糧をご寄付ください。

ただいまコロナウイルス感染症拡大防止の影響などで、毎日の食事を食べることができない方々がおみえになります。

ご寄付いただいた食品は、大治町社会福祉協議会を通じて、そういった方々にお渡ししております。また、食に関する福祉活動団体に協力し、大治町在住者に限らず食の確保に困っている方の支援にも活用していきます。

**お中元・お歳暮などのいただきものや、賞味期限間近の防災備蓄品など、ご家庭で眠っている食品の寄付にご協力ください。**

今年7・8月で45人の方々へ食糧を提供いたしました。今後も皆さまのお気持ちをお届けしてまいります

## ご寄付をいただきたい食品

**①未開封**

**②賞味期限が1カ月以上**

※お米については精米後6ヶ月以内

**③常温で長期保管が可能な食物**

(以上を満たさないもの、野菜・肉などの生鮮食品、アルコールはお受け取りできません)

- ■お米
- ■カレーやシチューのルウ
- ■ふりかけ、お茶漬けなど
- ■缶詰、瓶詰、レトルト食品
- ■インスタント食品(カップ麺、スープ等)
- ■乾麺(うどん、そば、きしめん等)
- ■お菓子類
- ■飲料(水、ジュース、お茶など)

一例です。どんな物でもかまいません。

## ■食糧支援の流れ

| | |
|---|---|
| ●支 援 者 | 地域の皆さま |
| ↓ 寄付・寄贈 | |
| ●取　　継 | 大治町社会福祉協議会 |
| ↓ 無償で提供 | |
| ●受 益 者 | 例)コロナによる生活困窮者など |

※寄付の一部になります。

問合せ及び食料送付先

**社会福祉法人 大治町社会福祉協議会**

〒490-1143 海部郡大治町大字砂子字西河原18番地(大治町総合福祉センター希望の家内)

**TEL 052-433-2343 食料支援担当まで**

ハートメディカル グループ
Heart Medical Group

- ハート医科介護支援サービス
- ハート医科レンタルサービス
- ハートデイサービス
- ハートはりきゅうマッサージ院
- 第2ハートデイサービス
- ハート調剤薬局甚目寺店
- ハート訪問介護ステーション

往診・介護に関するお問い合わせは ☎449−6050

「タウン大治」広告募集

あなたのお店・会社のPRをタウン大治に載せてみませんか?興味ある方は、下記までお問い合わせください。

☎052-442-0990

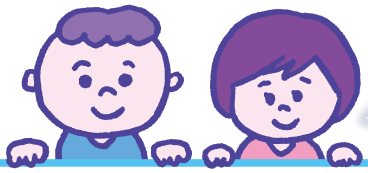

# 希望の家について、大治西小学校3年生の皆さんに学んでいただきました!

例年、各町内の小学3年生が町内の施設について学ぶために、総合福祉センター希望の家に見学に来られておりますが、今年は新型コロナウイルス感染症の影響で見学が中止になりました。その代替え事業として、7月15日(水)に大治西小学校で3年生対象に総合福祉センター希望の家の施設説明やスライド写真を使用し各部屋の紹介を行いました。

社会福祉協議会について主な事業の説明や、スライド写真を使用し、写真を見ながら各事業や部屋の紹介を行いました。また、車いす、オストメイト、マタニティー等福祉に関するシンボルマークや点字ブロックに関する○×クイズも行い、生徒の皆さんもゲーム感覚で楽しみながら施設のことや福祉のことを学んでいただくことができました。

## ふれあいフェスティバル2020 中止いたします

今年度11月に開催を予定しておりました「ふれあいフェスティバル2020」につきましては、新型コロナウイルス感染症拡大防止のため、中止といたします。

また、「ふれあいフェスティバル2020」中止に伴いまして、毎年実施しておりました「バザー」につきましても中止とさせていただきますので、今年度不用品の募集はありません。

ご理解のほど、よろしくお願いします。

## 令和2年度 社会福祉協議会会員入会状況

### 法人会員

株式会社マイワークス
株式会社雄山
指幸・山田建具店
大治郵便局
タック株式会社
三和テクノ株式会社
幼保連携型認定こども園大治
株式会社錦
愛知県公安委員会指定大治自動車学校
パソコントレイン
JA海部東農業協同組合
津島法人会大治支部
株式会社名古屋銀行大治支店
株式会社三輪工業
初鹿野法律事務所
髙取鉄工株式会社
株式会社タケダ
株式会社マツハイナリク
株式会社一宮福祉サポート
大治保育園
愛の家グループホームおおはる
ヤマナカ株式会社
菱源株式会社
医療法人藤枝会
大治町商工会
株式会社近藤工業
株式会社クロスユニオン
(順不同・敬称略)
(9月8日現在)

### 個人会員

548名 865口
(9月8日現在)

### 寄付お礼

織田八茂 金100,000円
ユニー株式会社ピアゴ大治店 金14,171円
牛田幹男 夏の草花 100株
匿名 金10,000円
(順不同・敬称略)
(9月8日現在)

ご入会・ご寄付いただき、ありがとうございました。

創業明治28年 新築からリフォームまで
大治町で百年以上の家づくり
バリアフリー改修もおまかせください!
0120-469-112
一級建築士事務所
TATEMATSU Construction Co., LTD.
立松建設株式会社
海部郡大治町砂子西腰掛畑1895 TEL 052-444-2118
http://www.tatematsu-const.co.jp/